[illegible]

ELEVACÃO LATERAL
ESC. 1:100

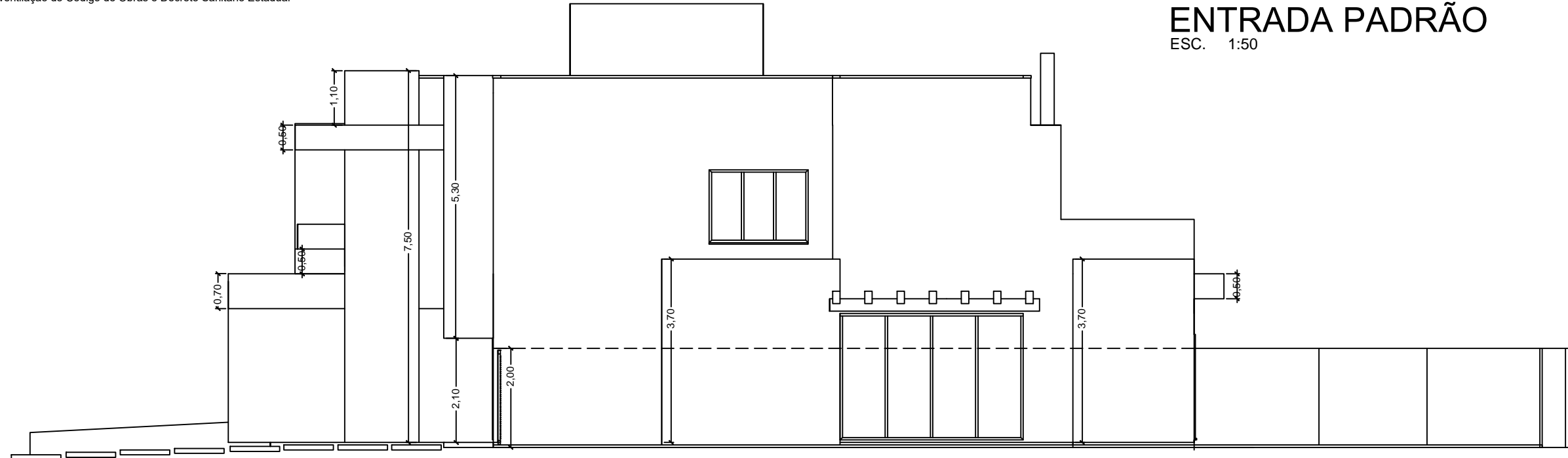

ELEVAÇÃO LATERAL
ESC. 1:100

LOTES QUE FAZEM DIVISA COM O FECHAMENTO (MURO) DA ASSOCIAÇÃO CUJA ALVENARIA DE MURO ULTRAPASSA A ALTURA DO MURO DA ASSOCIAÇÃO, DEVERÃO ESTES SER EXECUTADOS COM O MESMO MATERIAL NA FACE EXTERNA PARA QUE O VISUAL ESTÉTICO DO MURO DO LOTEAMENTO NÃO SEJA PREJUDICADO.

NA ALTERAÇÃO DA CERCA ELÉTRICA E CONCERTINA O ASSOCIADO DEVERÁ SER RESPONSÁVEL PELO CUSTO DE COMPLETAMENTO.

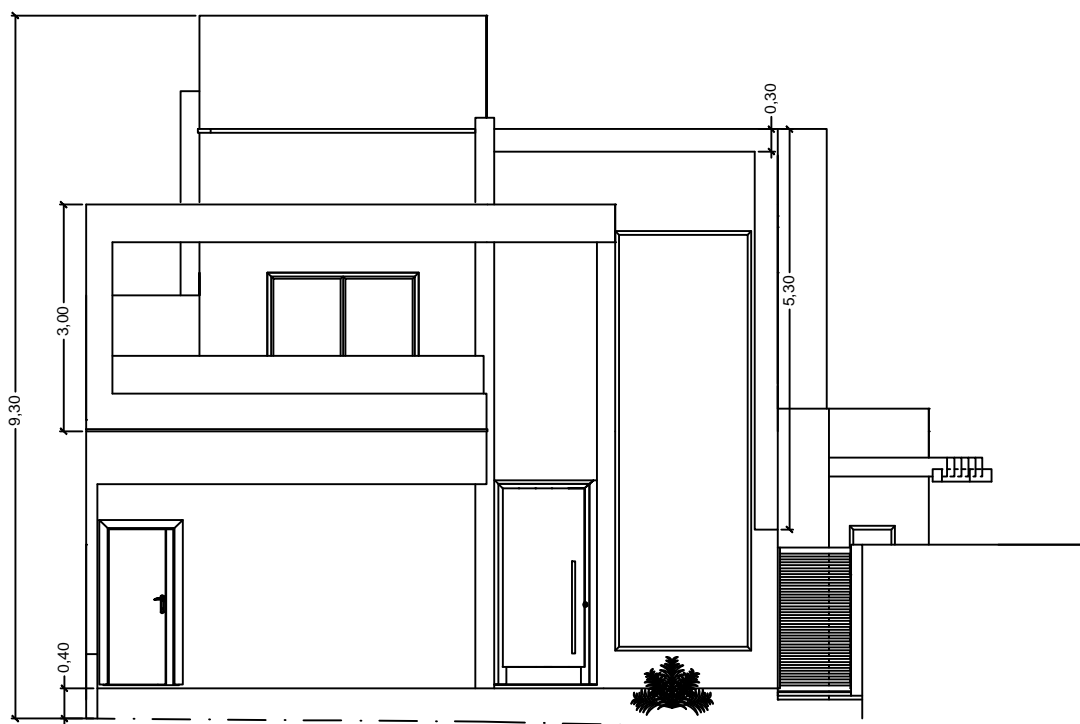
[illegible]

FACHADA
ESC. 1:100

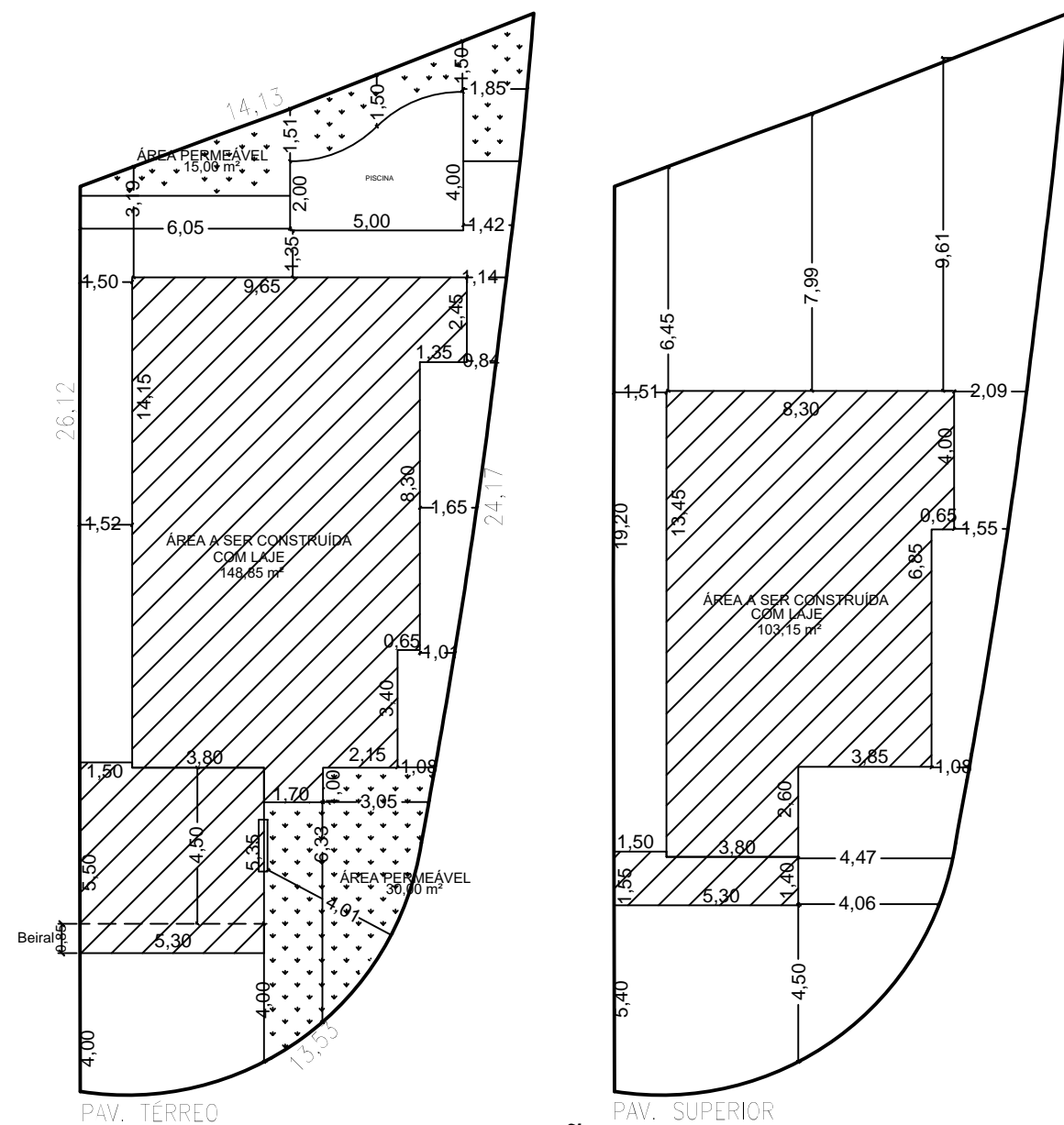

IMPLAN
ESC. 1:200

PROJETO ARQUITETÔNICO

FOLHA
1/1
MAIO/ 2024

ASSUNTO
CONSTRUÇÃO DE RESIDÊNCIA UNIFAMILIAR
PROP.

LOCAL
RUA: NATALINO BERTIN - LOTE: 01 - QUADRA: "C1"
LOTEAMENTO PARQUE IBITI RESERVA

CIDADE
SOROCABA - SP.

SITUAÇÃO S/ ESC.

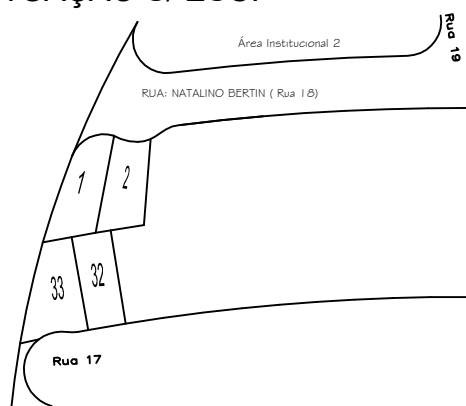

DECLARAÇÃO
DECLARO QUE A APROVAÇÃO DO PROJETO
NÃO IMPLICA NO RECONHECIMENTO POR
PARTE DA PREFEITURA NO DIREITO DE
PROPRIEDADE DO TERRENO.

QUADRO DE ÁREAS	
TERRENO	303,35 m²
PAV. TERREO	120,25 m²
PAV. SUPERIOR	95,50 m²
ABRIGO P/ AUTOS	28,60 m²
SACADA	7,65 m²
TOTAL	252,00 m²
PISCINA	15,00 m²
TOTAL GERAL	267,00 m²

PROPRIETĂRILOR

AUTOR DO PROJ./RESP. TÉCNICO DA OBRA
ENG. CIVIL OSWALDO SYDNEI MARTINS
CREA 068.507.49.55/D

DESENHISTA: LUCIMEIRE D. MONACHE MENSATO/ meire_monache@hotmail.com / (15)99163-9757